Invitations à la proclamation des résultats et à la remise des prix du concours photos des Sism2026 22026

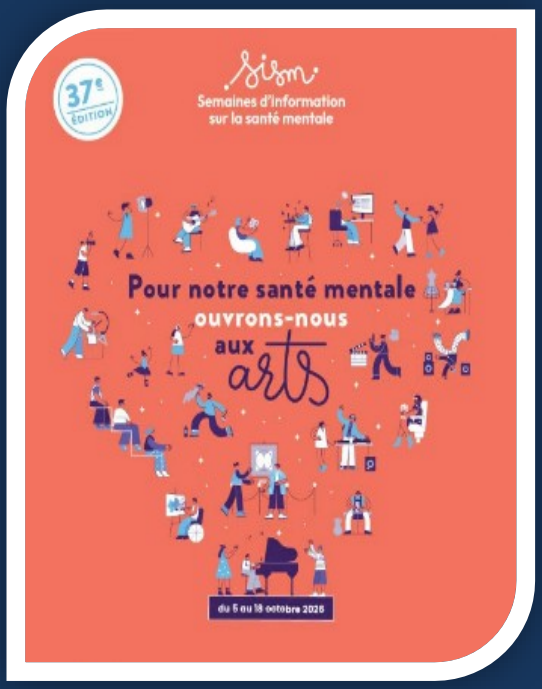



Mesdames, Messieurs,

Nous avons le plaisir de vous convier à la cérémonie de la proclamation des résultats et à la de remise des prix du concours « Photos des Sim 2026 » qui aura lieu le jeudi 15 octobre à 17 heures à la salle du Centre de Loisirs du Centre Hospitalier du Gers 10 rue Michelet à Auch

Espérant vous compter parmi nous.

Cordialement,

Centre Hospitalier du Gers

Nous vous remercions de bien vouloir nous confirmer votre présence ainsi que le nombre de participants, par téléphone au 06.31.95.41.77.ou par mail à : sentiersdevilleneuve@gmail.com avant le lundi 12 octobre